

STRUKTUR ORGANISASI KECAMATAN BONTANG SELATAN PERDA NOMOR 08 TAHUN 2008

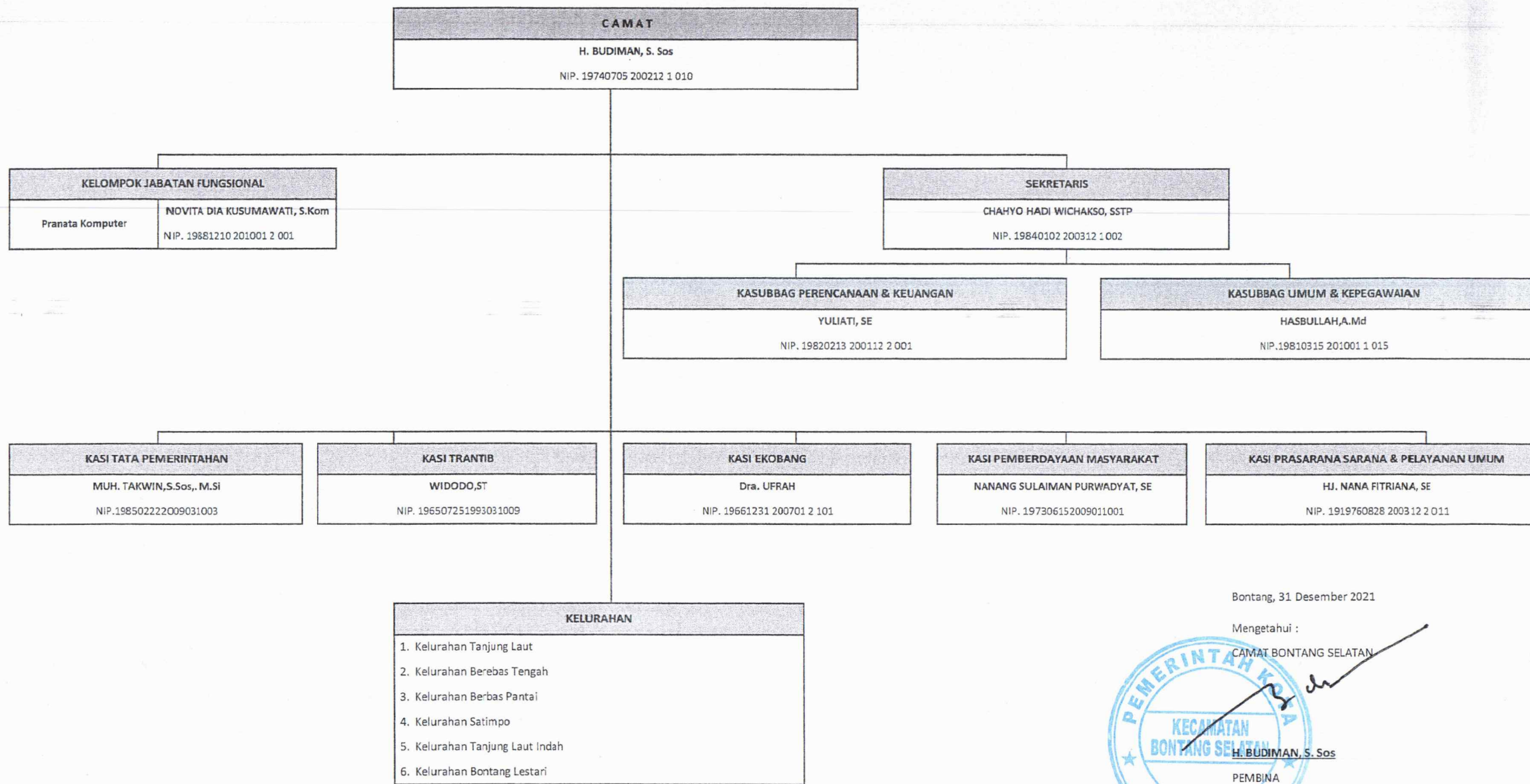

Bontang, 31 Desember 2021

Mengetahui :

CAMAT BONTANG SELATAN



H. BUDIMAN, S. Sos

PEMBINA

NIP. 19740705 200212 1 010

PETA JABATAN KECAMATAN BONTANG SELATAN TAHUN 2021

CAMAT
H. BUDIMAN, S. Sos
NIP. 19740705 200212 1 010

KELOMPOK JABATAN FUNGSIONAL		B	K
Pranata Komputer Ahli Pertama	: NOVITA DIA KUSUMAWATI, S.Kom NIP. 19881210 201001 2 001	1	1
Pranata Komputer Terampil Pemula	: -	0	1
Surveyor Pemetaan Ahli Pertama	: -	0	1
Surveyor Pemetaan Terampil Pemula	: -	0	1
Pranata Hubungan Masyarakat Terampil Pelaksana	: -	0	1
Arsiparis Pertama	: -	0	1
Penggerak Swadaya Masyarakat Pertama	: -	0	1
Penggerak Swadaya Masyarakat Terampil Pemula	: -	0	1
Pengelola Pengadaan Barang dan Jasa Pertama	: -	0	1

SEKRETARIS
CHAHYO HADI WICHAKSO, SSTP
NIP. 19840102 200312 1 002

KASUBBAG PERENCANAAN & KEUANGAN
YULIATI, SE
NIP. 19820213 200112 2 001

KASUBBAG UMUM & KEPEGAWAIAN
HASBULLAH, A.Md
NIP. 19810315 201001 1 015

Jabatan	B	K
Bendahara : YUNI ASTUTIK, A.Md NIP. 19830625 201402 2 001	1	1
Verifikator Keuangan : -	0	1
Penyusun Rencana Kegiatan & Anggaran : SYIFA SALSABILA (TKD)	2	1
Penata Laporan Keuangan : NUR IZZAH AMIR, S.PI (TKD)	0	1
Pengadministrasi Keuangan : RIDWAN NIP. 19790919 200901 1 002 ZHARAH MILANDA (TKD)	2	2

Jabatan	B	K
Analisis Tata Usaha : WIWIN MUSYARAFAH, SP NIP. 19730107 199803 2 006	1	1
Pengadministrasi Kepegawaian : IDAR NIP. 19850916 200701 1 003 MAULINA PUTRI KARNA, SM	2	2
Pengelola Pemanfaatan Barang Milik Daerah : MULYADI NIP. 1970715 199102 1 002 ISMADHATUL MIFTAKUL NAIM (TKD)	2	2
Pengadministrasi Umum : ESTI MARIANI NIP. 19860325 201001 2 001 AGUSTIANI ASIS, S.IP (TKD)	2	2
Pramu Kebersihan : KASIM (TKD) MUHAMMAD RIDWAN MUSTAJAB (TKD) DAHLIANA (THL) INHE AMELIA PUTRI (THL)	4	3
Pengadministrasi Persuratan : ALNITA GIGIHANTINI NIP. 19740905 200112 1 006 RINIAWATI (TKD)	2	2
Pengemudi : -	0	1
Petugas Keamanan : FAISAL (TKD) DEDI KURNIAWAN (TKD) HAMKA (THL)	3	3

Muhammad Ridwan Mustajab

KASI TATA PEMERINTAHAN
MUH. TAKWIN, S.Sos., M.Si
NIP. 19850222 200903 1 003

Jabatan	B	K
Pengelola Pertanahan : TAJUDDIN, A.Md NIP. 19811023 201402 1 001 ABDUL RAHIM (TKD)	2	2
Pengelola Sistem Informasi Administrasi Kependudukan : MUHAMMAD YUSRI, SE (TKD) IMRAN UMAR (TKD) HARDI (TKD) ASMANITA S BACHRI, SE (TKD) SULASNING, S.KM (TKD) NUR AZIZAH (TKD)	6	2
Pengadministrasi Pertanahan : APRILIA USMAN (TKD) MARDIANA (TKD)	2	1

KASI TRANTIBUM
WIDODO, ST
NIP. 19650725 199303 1 009

Jabatan	B	K
Pengelola Data : -	0	1
Pengelola Keamanan & Ketertiban : -	0	1
Pengadministrasi Umum : SURIADI NIP. 19691231 200212 1 033	3	1
IBRAHIM (TKD)		
Penyuluh Kemasarakatan : -	0	1
Analisis Forum Kewaspadaan Dini Masyarakat (FKDM) : H. MUHAMMAD JAYA, SE NIP. 19740905 200112 1 006 VIVI NOVIANTY SUDIRMAN (TKD)	2	2

KASI EKOBANG
Dra. UFRAH
NIP. 19661231 200701 2 101

Jabatan	B	K
Pengolah Data : -	0	1
Pengelola Pengendalian Monitoring dan Evaluasi Pembangunan : -	0	1
Pengadministrasi Sistem Informasi Pengendalian Pembangunan : KHAIRUN NISA NIP. 19840527 200901 2 001 AYU REVYANTI (TKD) JAMILAH (TKD)	4	1
Analisis Pembangunan : ALIMUDDIN, SH NIP. 19680913 290212 1 008 BASRIANSYAH, S.Sos (TKD)	2	2

KASI PEMBERDAYAAN MASYARAKAT
NANANG SULAIMAN PURWADYAT, SE
NIP. 19730615 200901 1 001

Jabatan	B	K
Pengolah Data : -	0	1
Pengelola Pemberdayaan Masyarakat : -	0	1
Pengadministrasi Umum : M. HERY SARTONO NIP. 19650415 200112 1 002 NURHAYATI B, S.Pd.I (TKD) MISBAHUDDIN (TKD) ERNI KURNIATI (TKD)	4	3
Analisis Pemberdayaan Masyarakat : ELYANA KARMILA, SE NIP. 19771020 201001 2 002	1	1

KASI PRASARANA SARANA & PELAYANAN UMUM
HJ. NANA FITRIANA, SE
NIP. 1919760828 200312 2 011

Jabatan	B	K
Pengolah Data : -	0	1
Pengelola Penataan Sarana dan Prasarana : -	0	1
Penyusun Rencana Kebutuhan Sarana & Prasarana : SURIANI, SE NIP. 19710908 200701 2 014 FIRDAUS (TKD) Pengadministrasi Sarana & Prasarana : HAMSIAH NIP. 19740525 200701 1 023 YOSEPHA OCTARINA (TKD)	2	1

KELURAHAN

Keterangan Jumlah Pegawai = 63 orang, Terdiri dari :

- Eselon III/a	= 1 orang
- Eselon III/b	= 1 orang
- Eselon IV/a	= 5 orang
- Eselon IV/b	= 2 orang
- JFU	= 1 orang
- STAF PNS	= 17 orang
- TKD	= 30 orang
- Tenaga Harian Lepas	= 6 orang

